

# LA MOJANA

## BOLETÍN HIDROMETEOROLÓGICO

San Marcos, Sucre 22 de diciembre de 2025

**BOLETIN No: 052-2025**

**Programa Estratégico de transformación de la Ecorregión de La Mojana**

**Fortalecimiento de capacidades en la democratización de la información hidrometeorológica en la ecorregión de La Mojana en el marco del ordenamiento ambiental del territorio alrededor del agua.**

# 1.1 CONDICIONES METEOROLÓGICAS ANTECEDENTES

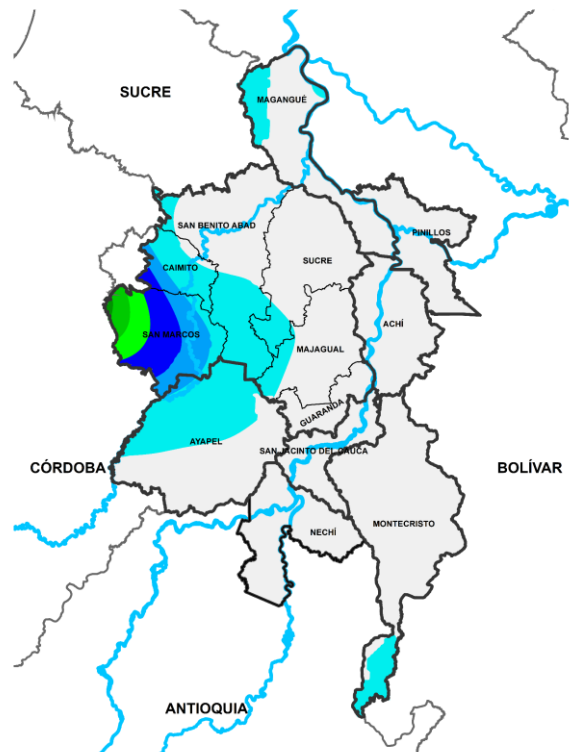

0 0.1 1 2 4 6 8 10 15 20 30 40 60 80 >100  
Precipitación Acumulada (mm)  
**Precipitación acumulada**  
**20/12/2025 (07:00) – 21/12/2025 (07:00)**  
**Fuente: IDEAM**

**Lluvia registrada el 20 diciembre de 2025**

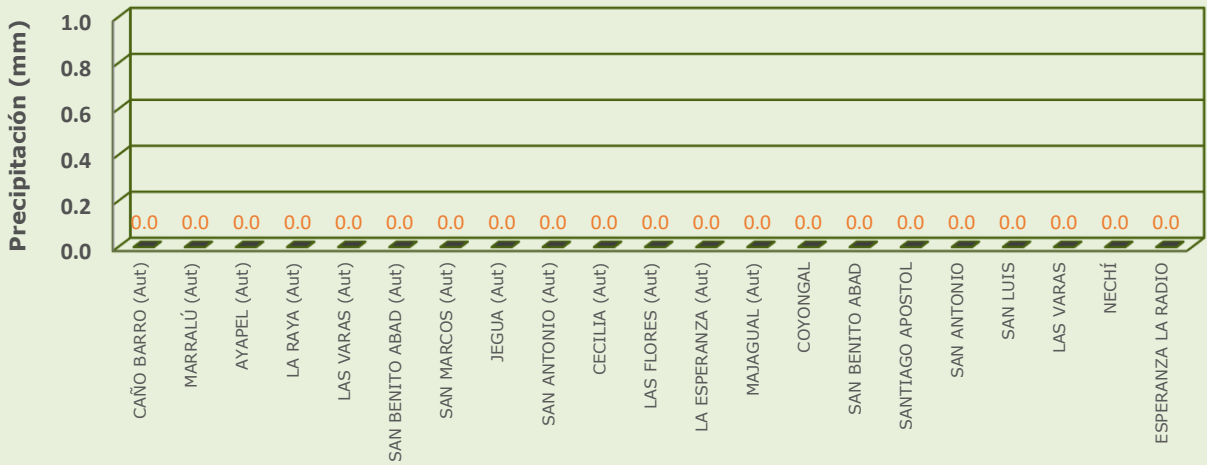

## RESUMEN DE CONDICIONES DEL DÍA 20 DE DICIEMBRE

**Precipitación:** predominó el tiempo seco de forma generalizada en la región.

**Temperatura:** se registró una temperatura máxima de 34.5°C el 20 de diciembre en el municipio de Magangué y una mínima de 21.5°C en la madrugada del 21 de diciembre en el municipio de Magangué.



# 1.1 CONDICIONES METEOROLÓGICAS ANTECEDENTES

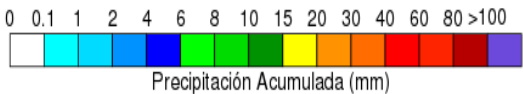
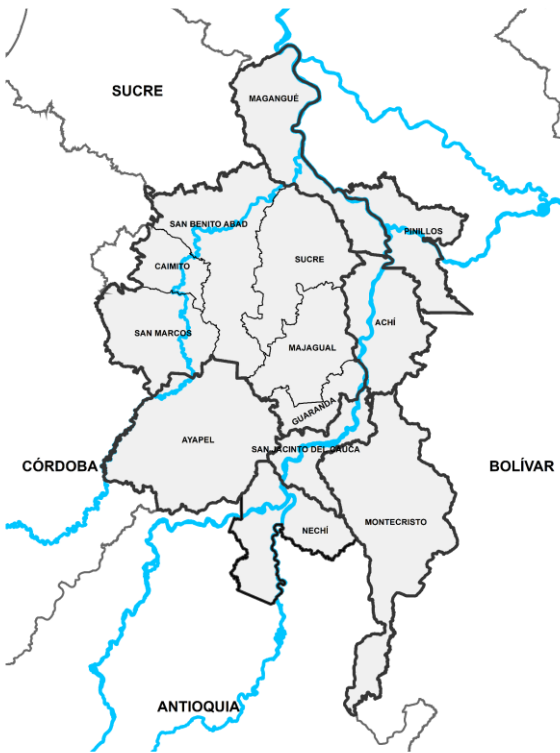

**Precipitación acumulada**  
**21/12/2025 (07:00) – 22/12/2025 (07:00)**  
**Fuente: IDEAM**

**Lluvia registrada el 21 diciembre de 2025**

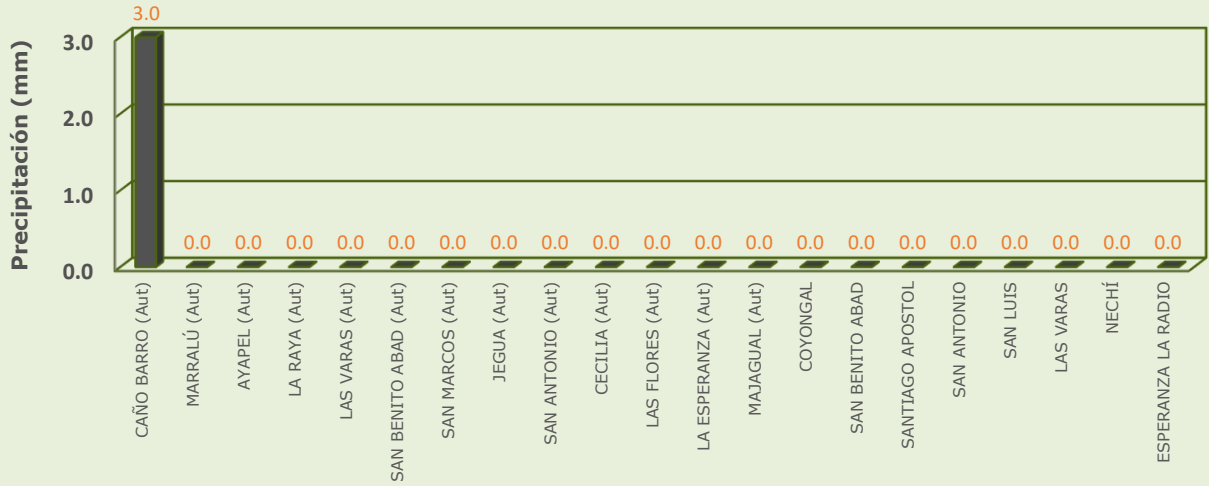

## RESUMEN DE CONDICIONES DEL DÍA 21 DE DICIEMBRE

**Precipitación:** se registraron lluvias ligeras en Ayapel, mientras que en resto de la región predominó el tiempo seco.

**Temperatura:** se registró una temperatura máxima de 34.3°C el 21 de diciembre en el municipio de Magangué y una mínima de 22.6°C en la madrugada del 22 de diciembre en el municipio de Magangué.

## 1.2 CONDICIONES METEOROLÓGICAS ACTUALES

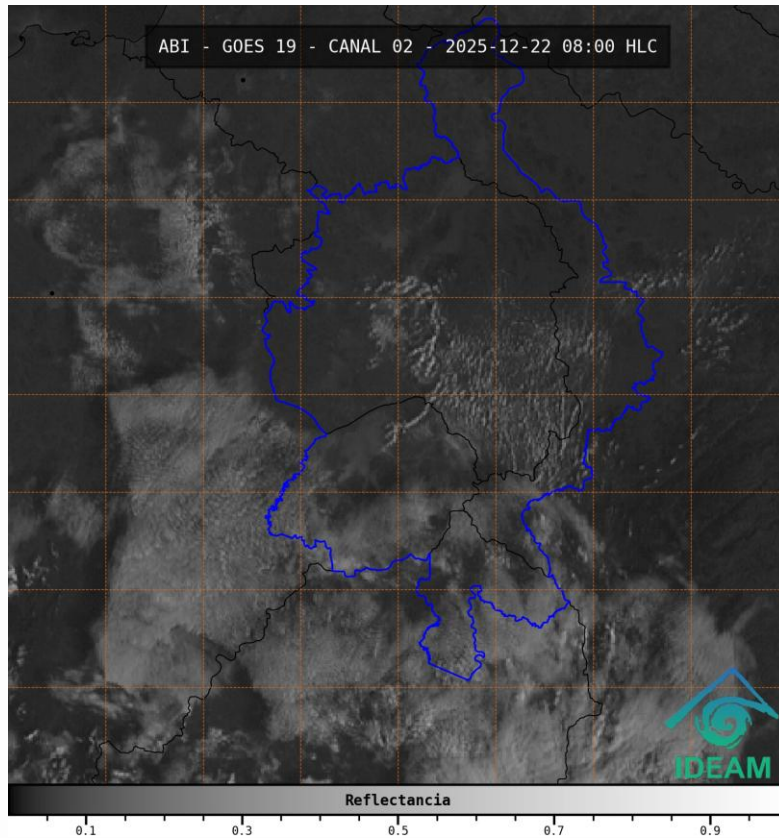

**Imagen de satélite IR 08:00 HLC**  
**Fuente: IDEAM**

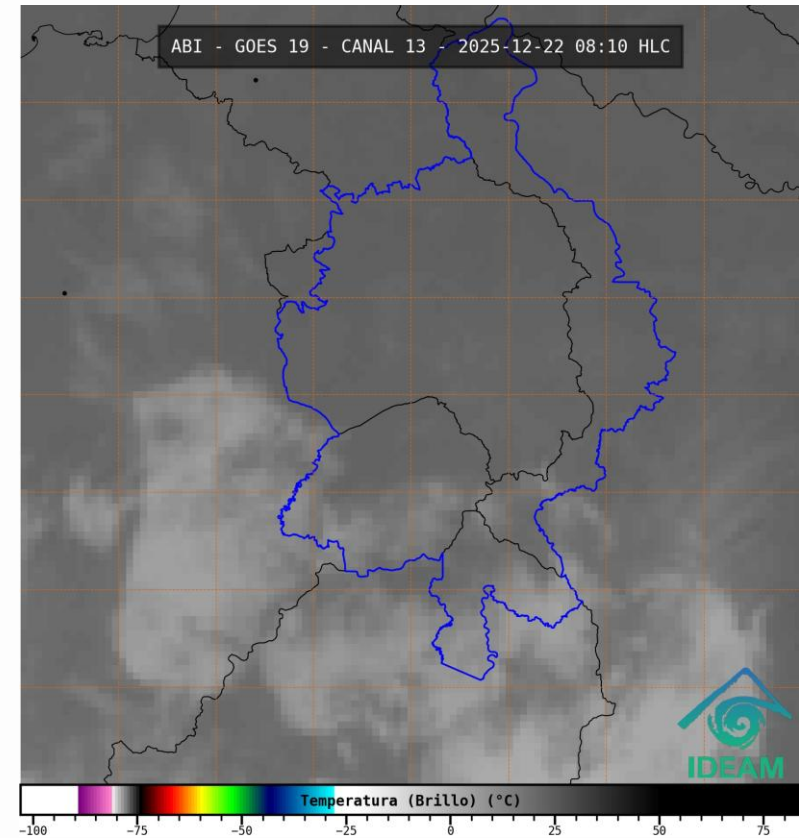

**Imagen de satélite VISIBLE 08:10 HLC**  
**Fuente: IDEAM**

**En las últimas horas hemos tenido tiempo seco de forma generalizada en la región**

# 1.3. PRONÓSTICO METEOROLÓGICO

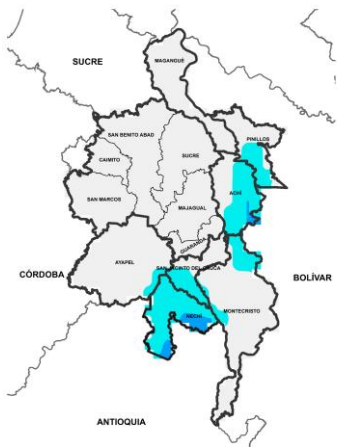

NOCHE DEL 22 DE DICIEMBRE

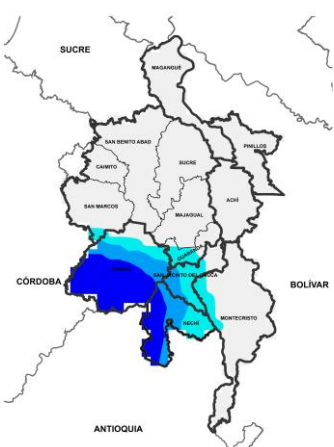

MADRUGADA DEL 23 DE DICIEMBRE

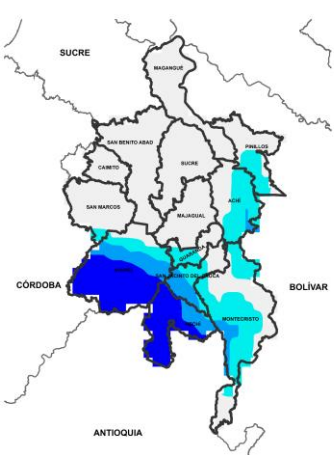

ACUMULADO DEL 22 AL 23 DE DICIEMBRE

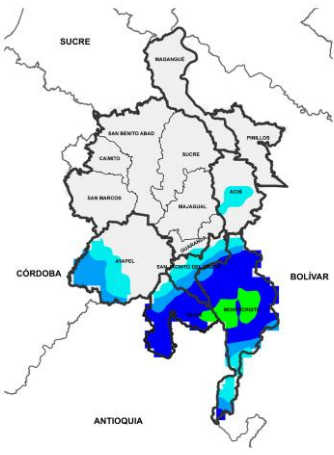

ACUMULADO DEL 23 AL 24 DE DICIEMBRE



Día	Jornada	Temperatura Máxima	Nubosidad	Tipo de Precipitación	Probabilidad de lluvia(%)
22 DE DICIEMBRE DE 2025	Tarde	33°C	Despejado	Sin lluvias	10%
	Noche	23°C	Mayormente despejado	Sin lluvias	20%

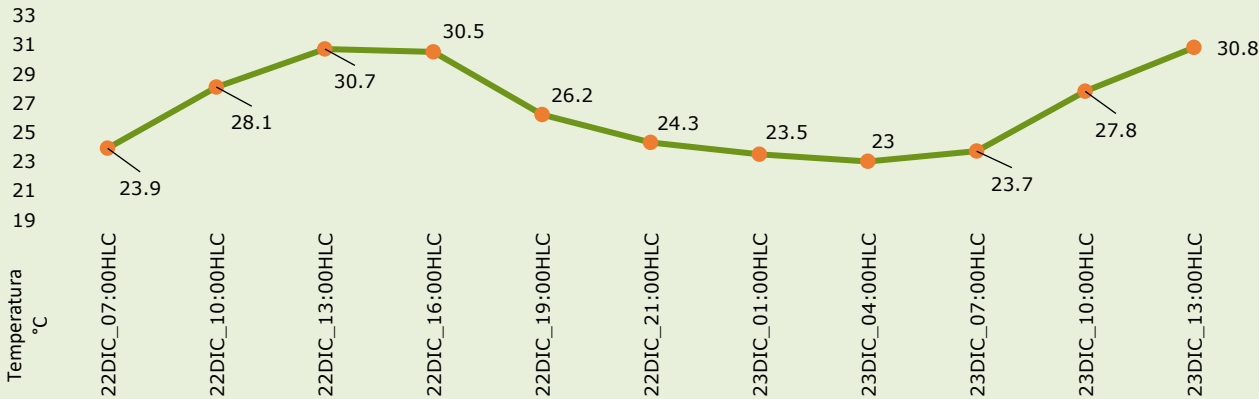

Pronóstico de temperaturas medias para los próximos 02 días

## PRONÓSTICO PARA EL LUNES 22 DE DICIEMBRE

**Precipitación:** tarde sin lluvias y baja nubosidad. En la jornada nocturna se prevé variaciones de nubosidad sobre Nechí, San Jacinto del Cauca, Montecristo, Ayapel y San Marcos, y persistencia del tiempo seco de forma generalizada para la región.

**Temperatura:** En general, las temperaturas máximas oscilarán entre los °C 30 y 33 °C. Las mínimas estarán entre 22°C y 23 °C.



# 2.1. CONDICIONES HIDROLÓGICAS ANTECEDENTES

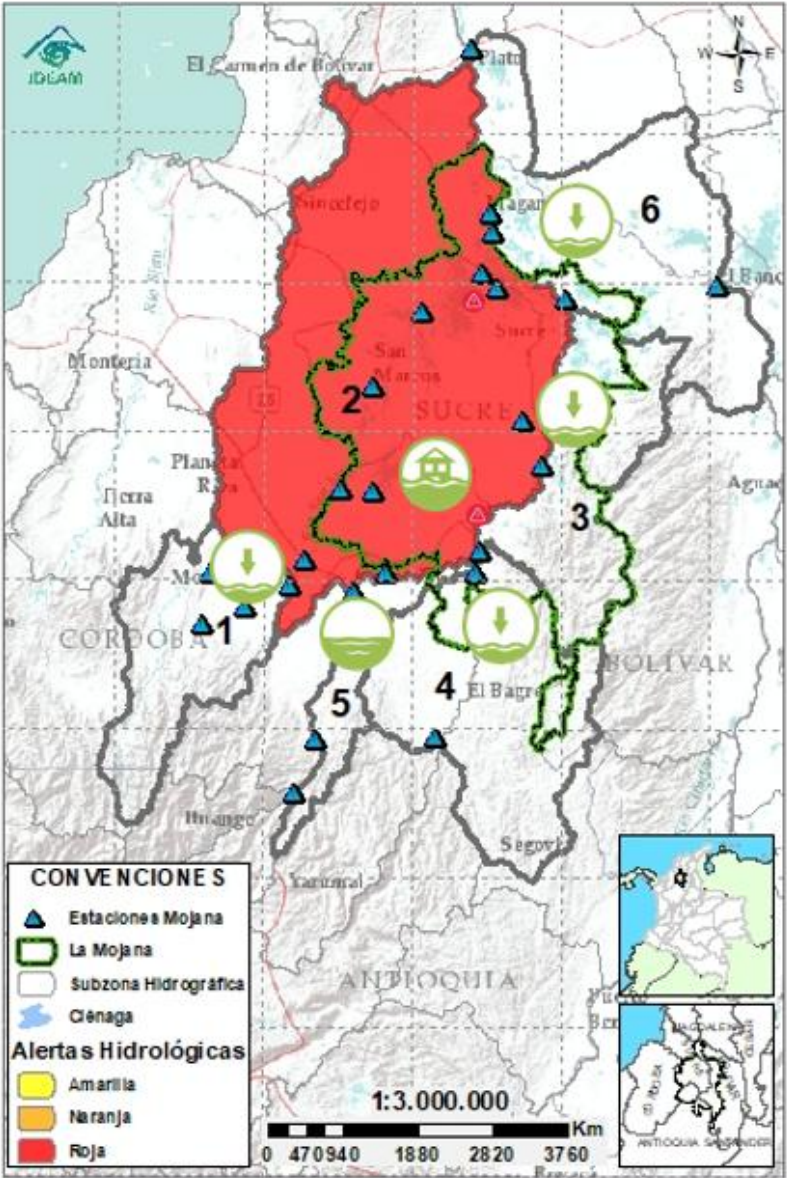

## CONVENCIONES DE TERMINOS HIDROLÓGICOS

	<b>Lluvias</b>	Lluvias antecedentes intensas o continuas y/o pronóstico de las mismas, las cuales pueden generar crecientes súbitas en los ríos principales y sus afluentes.
	<b>Descenso</b>	Condición de disminución de niveles.
	<b>Ascenso</b>	Condición de aumento de niveles.
	<b>Creciente súbita</b>	Fenómeno natural que se presenta en los ríos de montaña como consecuencia de la ocurrencia de lluvias intensas o torrenciales en zonas de alta pendiente del cauce principal y sus afluentes.
	<b>Tránsito de creciente</b>	Es el desplazamiento de una onda de creciente de aguas arriba hacia aguas abajo de la corriente.
	<b>Creciente por desembalse</b>	Proceso de tránsito del flujo de agua por descarga controlada desde un embalse.
	<b>Inundación</b>	Aumento en los niveles y/o caudales de los cuerpos de agua que superan la capacidad máxima de transporte o modificación de la sección transversal que la reduce, ocasionando el desbordamiento e inundación de sus zonas aledañas.
	<b>Niveles estables</b>	No se presentan fluctuaciones considerables de nivel del cuerpo de agua.



**Alerta ROJA**

**PARA TOMAR ACCIÓN** Advierte a los sistemas de prevención y atención de desastres sobre la amenaza que puede ocasionar un fenómeno con efectos adversos sobre la población, el cual requiere la atención inmediata por parte de la población y de los cuerpos de atención y socorro. Se emite una alerta sólo cuando la identificación de un evento extraordinario indique la probabilidad de amenaza inminente y cuando la gravedad del fenómeno implique la movilización de personas y equipos, interrumpiendo el normal desarrollo de sus actividades cotidianas.



**Alerta NARANJA**

**PARA PREPARARSE** Indica la presencia de un fenómeno. No implica amenaza inmediata y como tanto es catalogado como un mensaje para informarse y prepararse. El aviso implica vigilancia continua ya que las condiciones son propicias para el desarrollo de un fenómeno, sin que se requiera permanecer alerta.



**Alerta AMARILLA**

**PARA INFORMARSE** Es un mensaje oficial por el cual se difunde información. Por lo regular se refiere a eventos observados o registrados y puede contener algunos elementos de pronóstico a manera de orientación. Por sus características pretéritas y futuras difiere del aviso y de la alerta, y por lo general no está encaminado a alertar sino a informar.

**SIN ALERTA** La información que se suministra se encuentra fuera de los umbrales de alerta.



## 2.1. CONDICIONES HIDROLÓGICAS ACTUALES

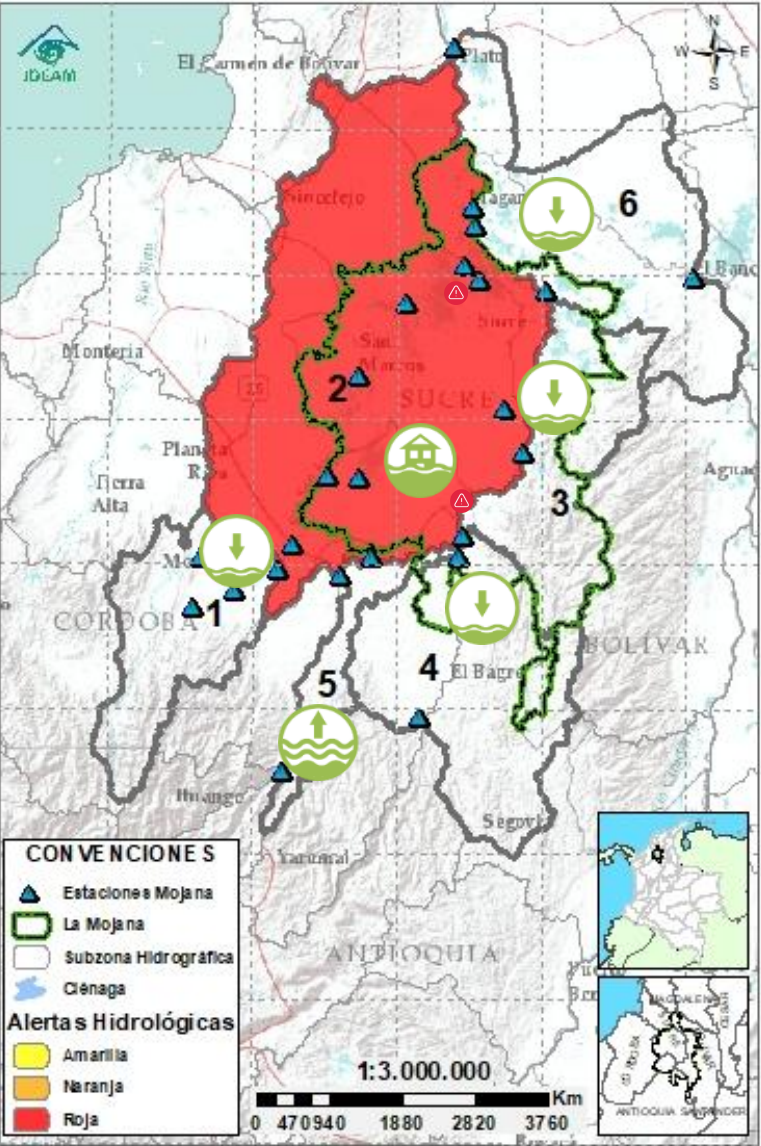

**Descripción condiciones hidrológicas:** Ligero ascenso de niveles en el río Cauca entre Cáceres y Nechí, el cual se verá reflejado en los caños y ciénagas asociados al rompimiento en Caregato los próximos días. Descenso de niveles en el río San Jorge y en el Bajo Magdalena, sin embargo, se registra ligero ascenso de nivel en el río Magdalena a la altura de El Banco, el cual se verá reflejado en los Brazos de Loba y Mompós en el transcurso del día.

Alerta	Zona Hidrográfica		Subzona o Cuenca Hidrográfica	Condición predominante	Descripción de la alerta hidrológica
Sin alerta	1	Bajo Magdalena-Cauca - San Jorge	Alto San Jorge	Niveles en descenso	Descenso de niveles en el río San Jorge entre Pica Pica y Montelíbano, condición que se prevé prevalezca los próximos días.
	2	Bajo Magdalena-Cauca - San Jorge	Bajo San Jorge	Inundación	Se espera descenso de niveles en el río San Jorge y ligero ascenso en los caños y ciénagas asociados al rompimiento en Caregato los próximos días. Permanencia de áreas inundadas por el rompimiento.
Sin alerta	3	Bajo Magdalena-Cauca - San Jorge	Directos al Bajo Cauca- ciénaga La Raya entre el río Nechí y Brazo de Loba	Niveles en descenso	Probabilidad de descensos de nivel en los aportantes del río Caribona y ligero ascenso de nivel en el río Cauca en el transcurso del día.
Sin alerta	4	Nechí	Bajo Nechí y Directos al Bajo Nechí	Niveles en descenso	Predominio en el descenso de niveles, no se descarta la probabilidad de que se establezcan los niveles en los aportantes al río Nechí los próximos días.
Sin alerta	5	Cauca	Directos al Cauca entre Puerto Valdivia y río Nechí	Niveles en ascenso	Ascenso de niveles en el río Cauca entre Cáceres y Nechí. Se espera estabilización en el transcurso del día.
Sin alerta	6	Bajo Magdalena	Directos Bajo Magdalena entre El Banco y Plato	Niveles en descenso	Predominio en el descenso de niveles, sin embargo se registra ligero ascenso de nivel a la altura de El Banco Magdalena, el cual se verá reflejado en los Brazos de Loba y Mompós.

**Nota 1:** Las alertas hidrológicas pueden ser corregidas y/o actualizadas en el futuro. No representa una certificación oficial del IDEAM.  
**Nota 2:** Es probable que los eventos hidrológicos reportados en las alertas emitidas no se estén presentando sobre los ríos principales sino sobre sus afluentes.  
**Nota 3:** El IDEAM recomienda a la población ribereña estar muy atenta al comportamiento de los niveles de los ríos y atender las recomendaciones que la Unidad Nacional de Gestión del Riesgo de Desastres (UNGRD) emita para la implementación de medidas de contingencia ante posibles afectaciones por desbordamientos e inundaciones.



# 2.2.1. SUBZONA HIDROGRÁFICA DEL RIO SAN JORGE CUENCA ALTA

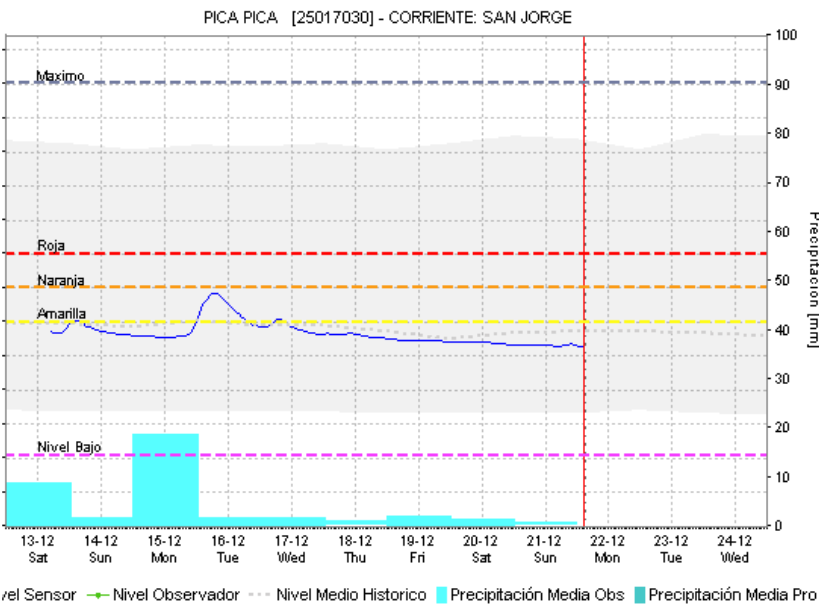
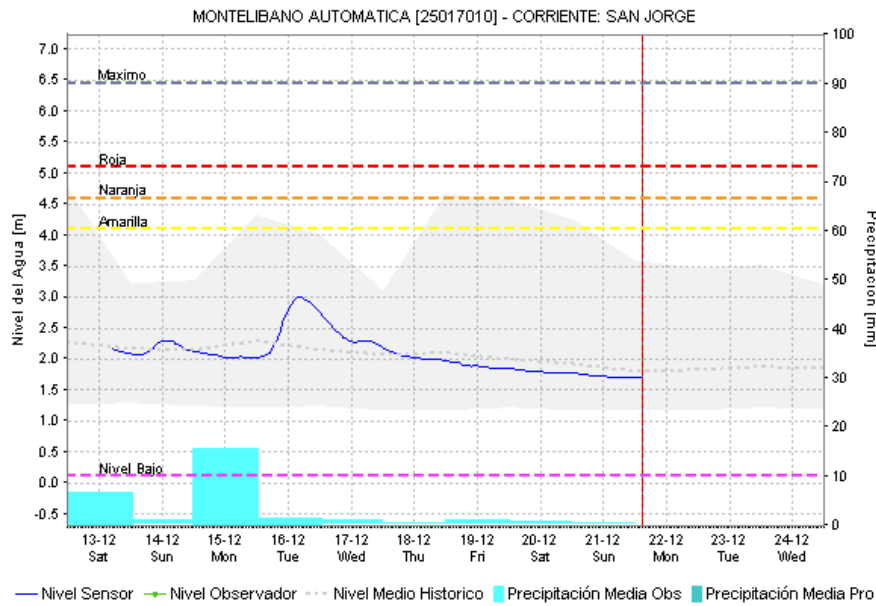
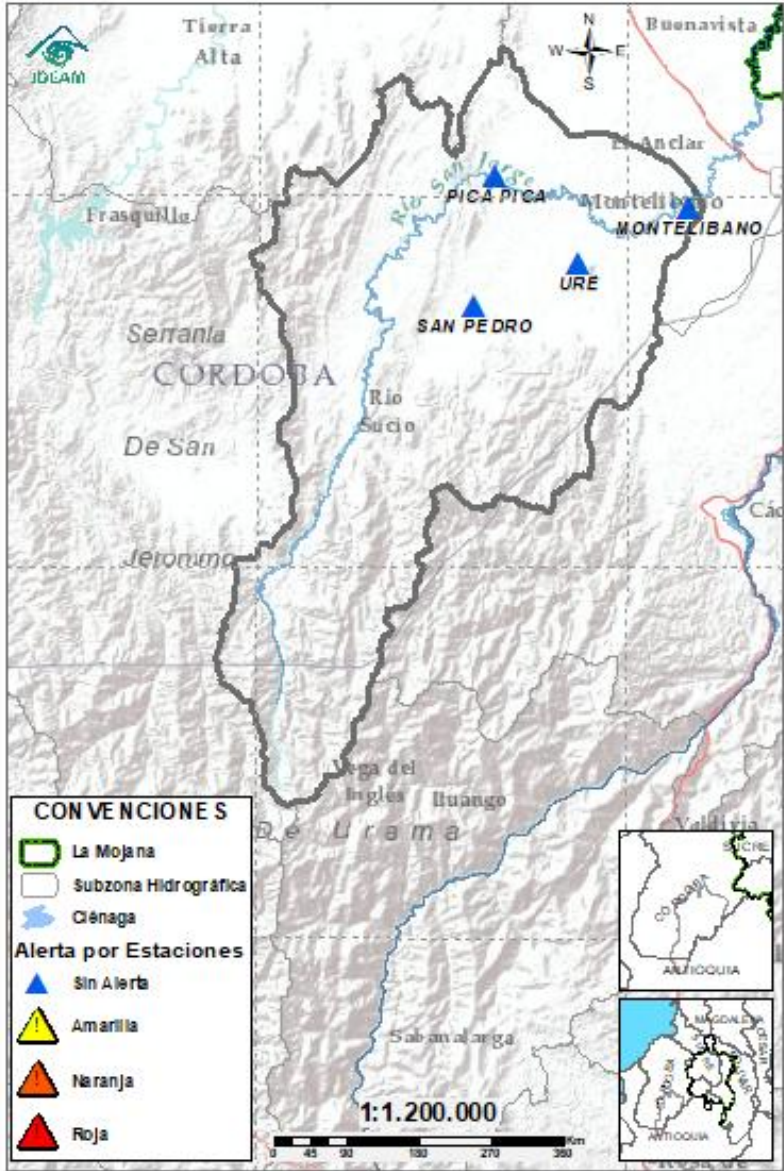

Subzona hidrográfic a	Alerta	Descripción
Cuenca alta del río San Jorge	Sin alerta	Descenso de niveles en el río San Jorge entre Pica Pica y Montelíbano, condición que se prevé prevalezca los próximos días.



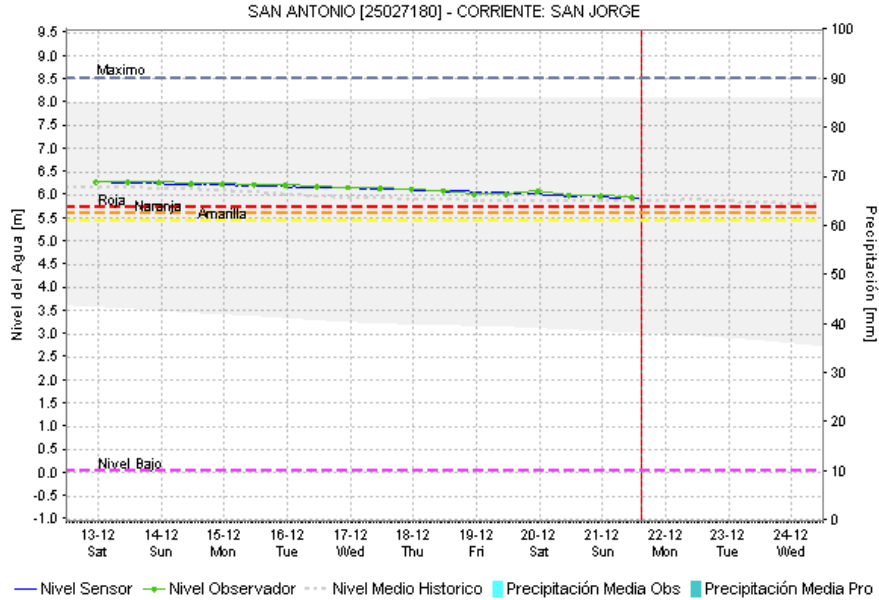
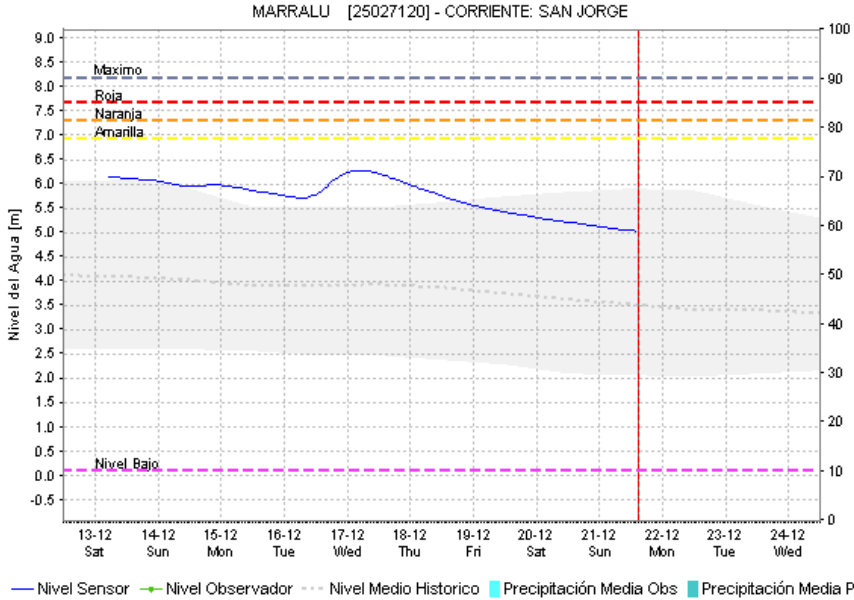
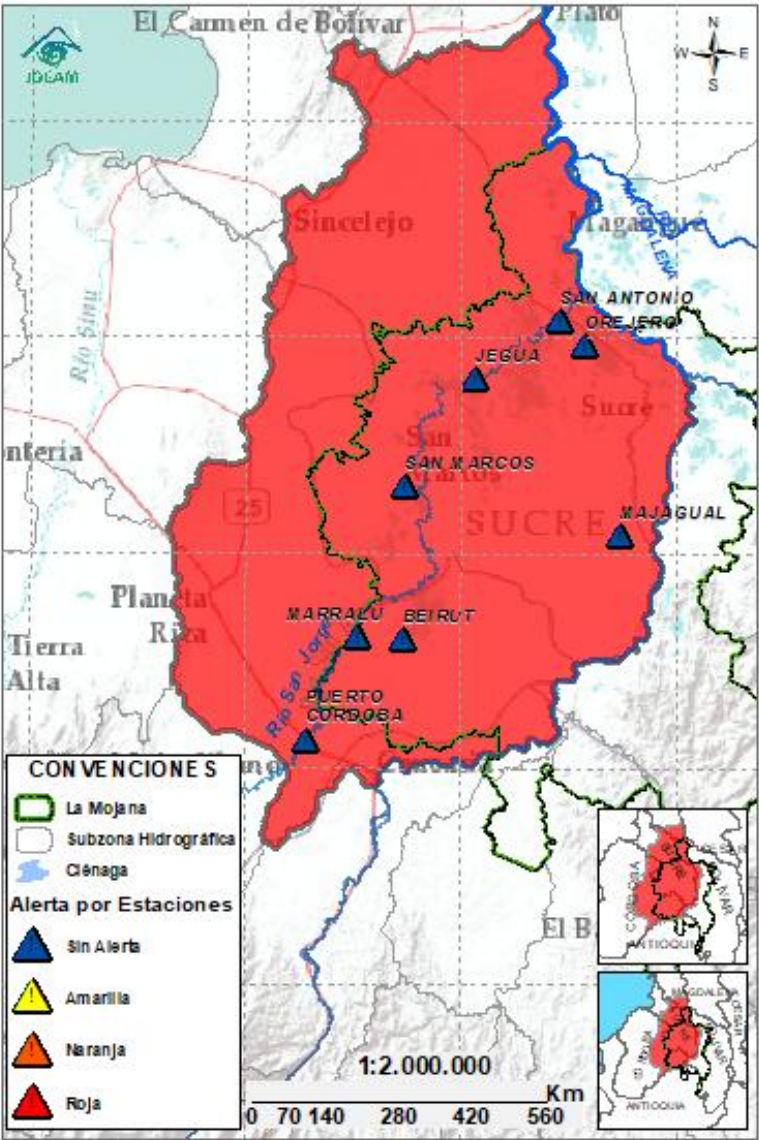

# 2.2.2. SUBZONA HIDROGRÁFICA DEL RIO SAN JORGE CUENCA BAJA

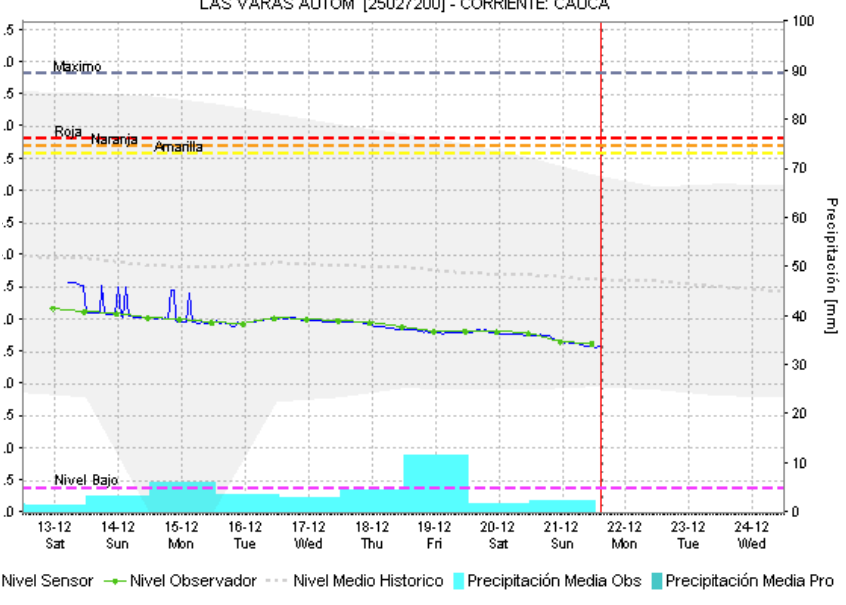
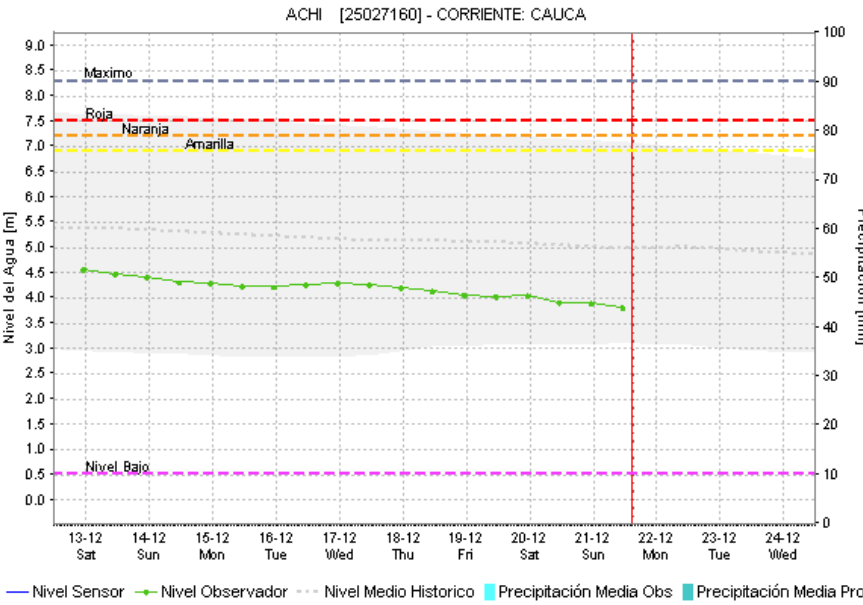
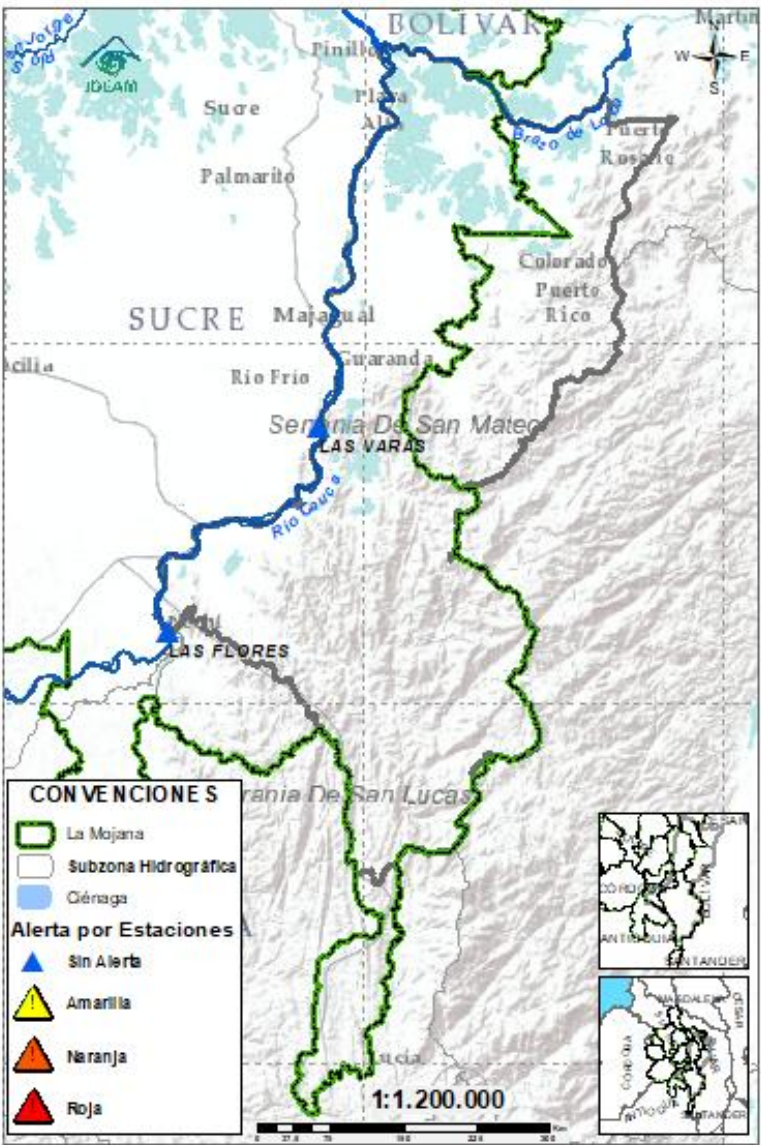

Subzona hidrográfic a	Alerta	Descripción
Cuenca baja del río San Jorge		Se espera descenso de niveles en el río San Jorge y ligero ascenso en los caños y ciénagas asociados al rompimiento en Caregato los próximos días. Permanencia de áreas inundadas por el rompimiento.

# 2.2.3. DIRECTOS AL BAJO CAUCA – CIENAGA DE LA RAYA ENTRE EL RIO NECHÍ Y EL BRAZO DE LOBA



Subzona hidrográfica	Alerta	Descripción
Directos al bajo Cauca- Ciénaga La Raya entre el río Nechí y Brazo de Loba	Sin alerta	Probabilidad de descensos de nivel en los aportantes del río Caribona y ligero ascenso de nivel en el río Cauca en el transcurso del día.
		Alerta puntual en el sector Caregato (San Jacinto del Cauca, Bolívar), por ingreso del río Cauca hacia el Bajo San Jorge.(06/05/2024).



# 2.2.4. SUBZONA HIDROGRÁFICA DEL RIO NECHÍ CUENCA BAJA

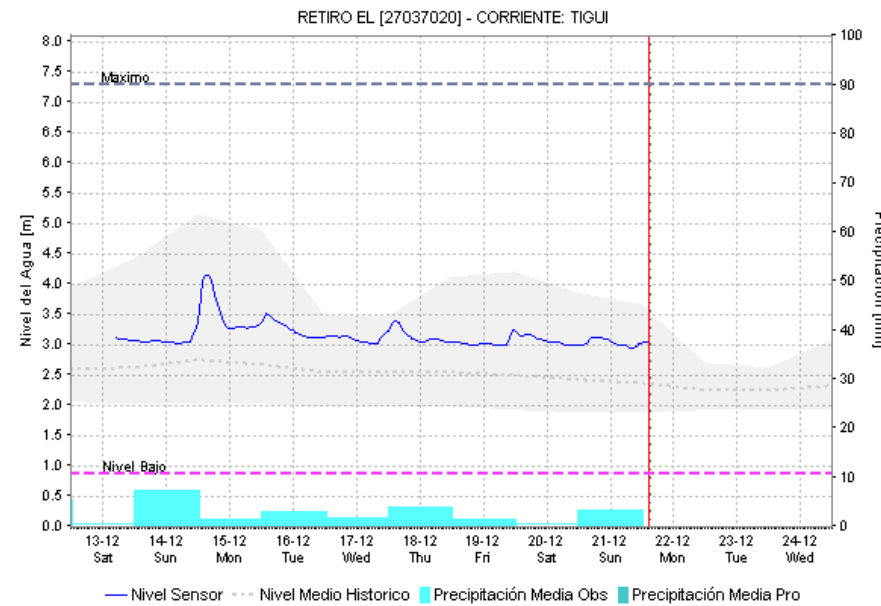
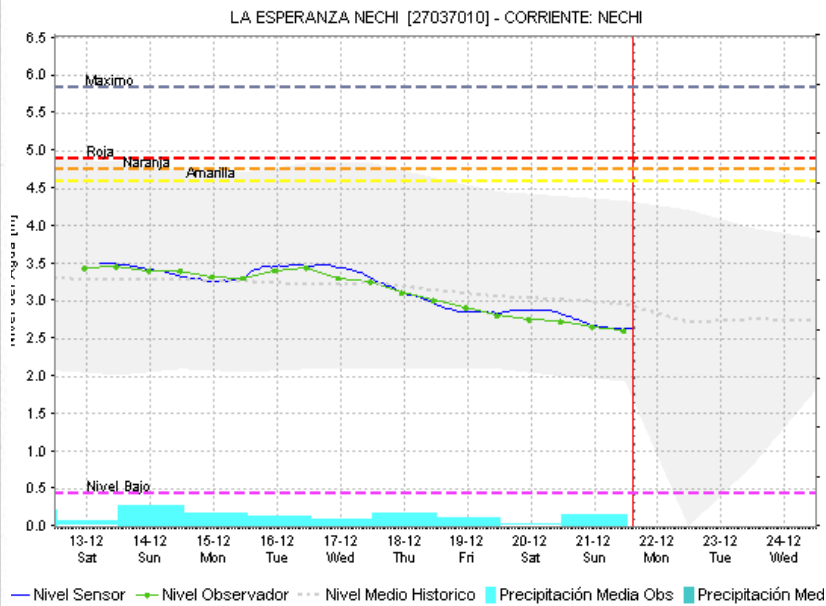
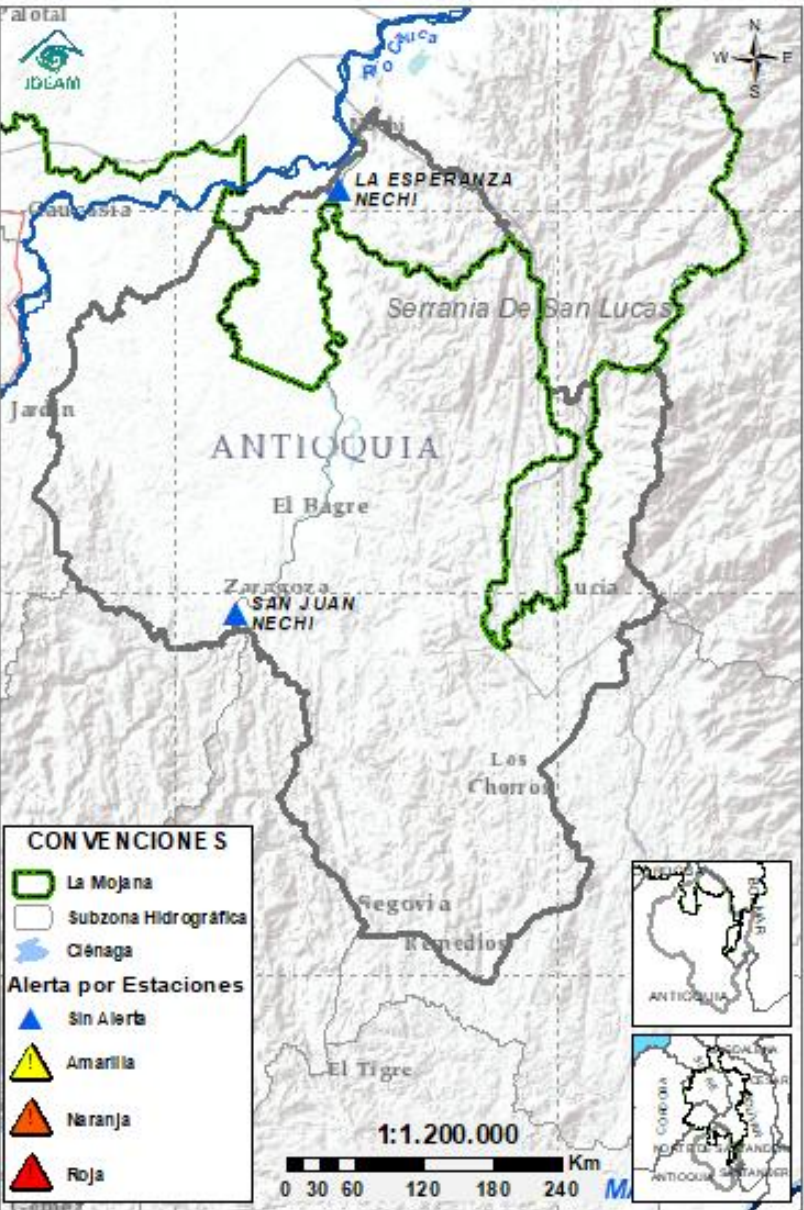

Subzona hidrográfica	Alerta	Descripción
Cuenca baja del río Nechí	Sin alerta	Predominio en el descenso de niveles, no se descarta la probabilidad de que se establezcan los niveles en los aportantes al río Nechí los próximos días.

# 2.2.5. DIRECTOS AL CAUCA ENTRE PUERTO VALDIVIA Y NECHÍ

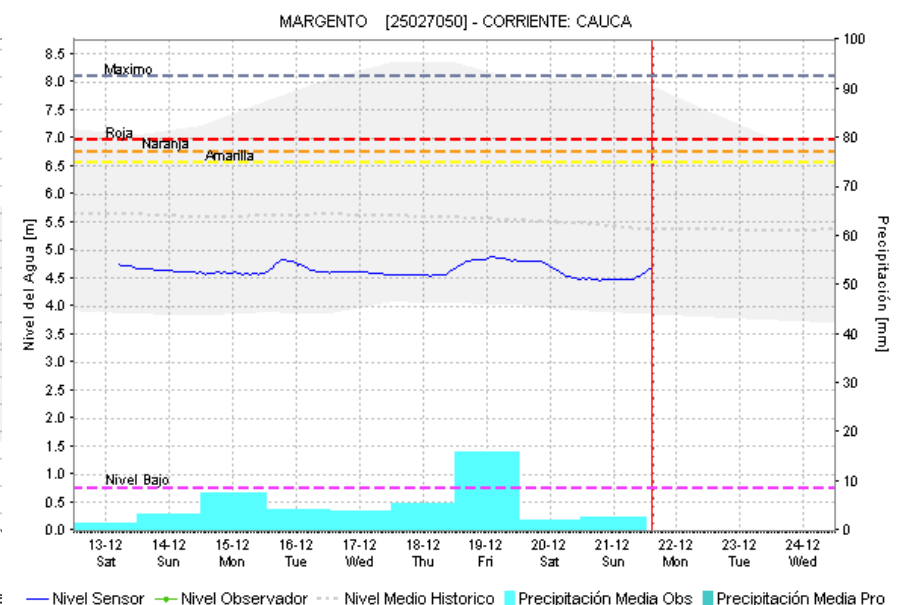
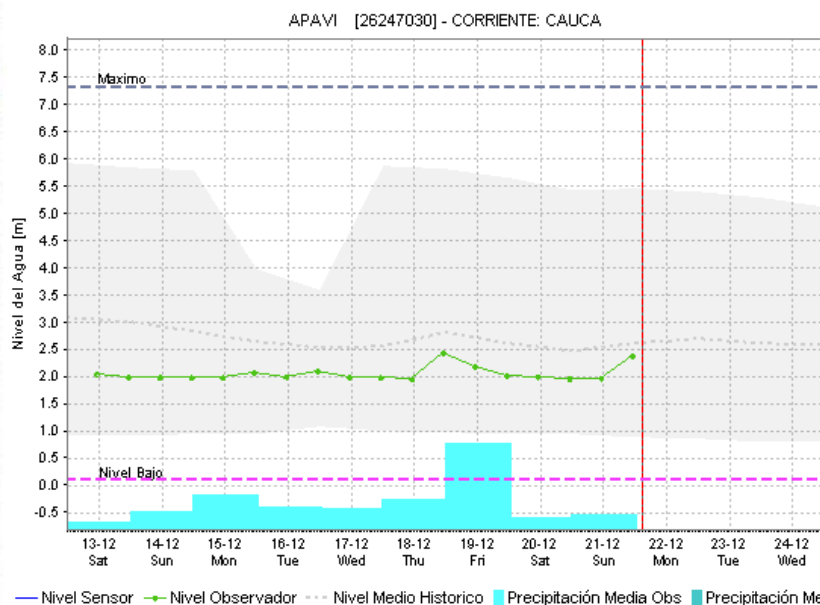
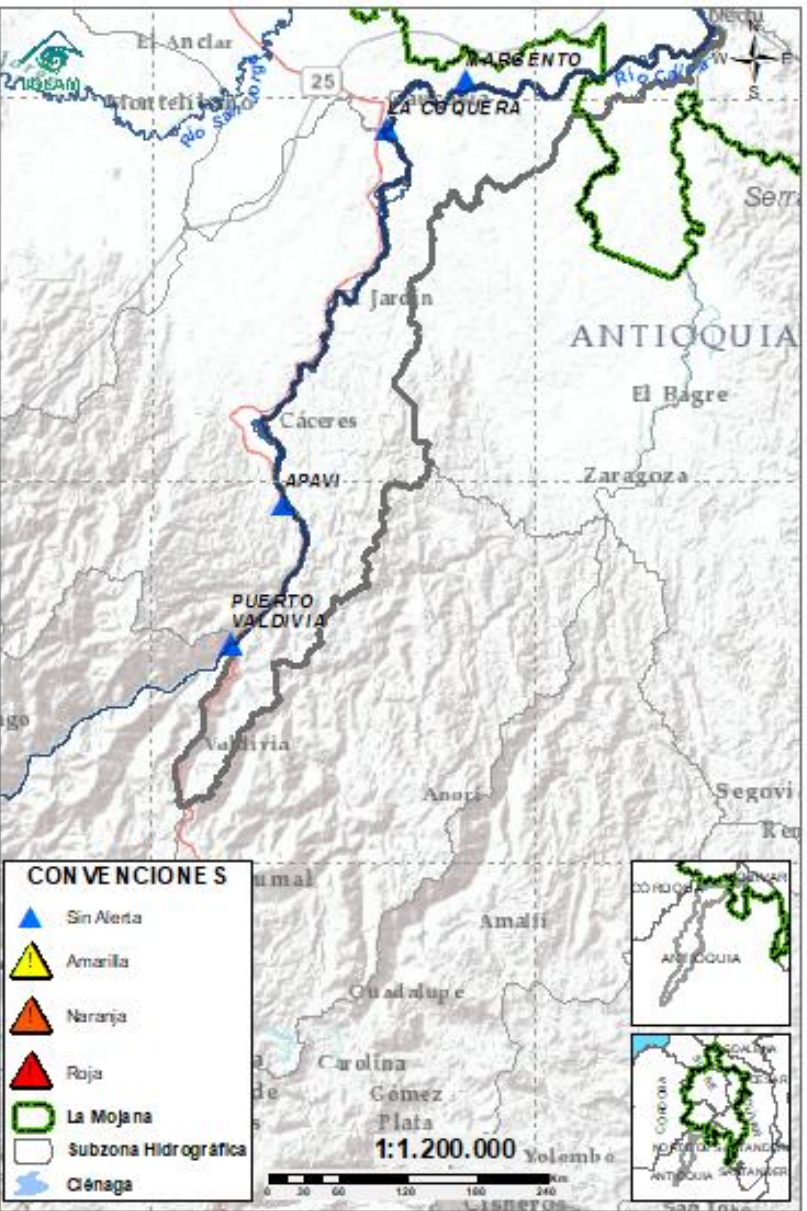

Subzona hidrográfica	Alerta	Descripción
Directos al Cauca entre Puerto Valdivia y río Nechí	Sin alerta	Ascenso de niveles en el río Cauca entre Cáceres y Nechí. Se espera estabilización en el transcurso del día.



# 2.2.6. DIRECTOS AL BAJO MAGDALENA ENTRE EL BANCO Y PLATO

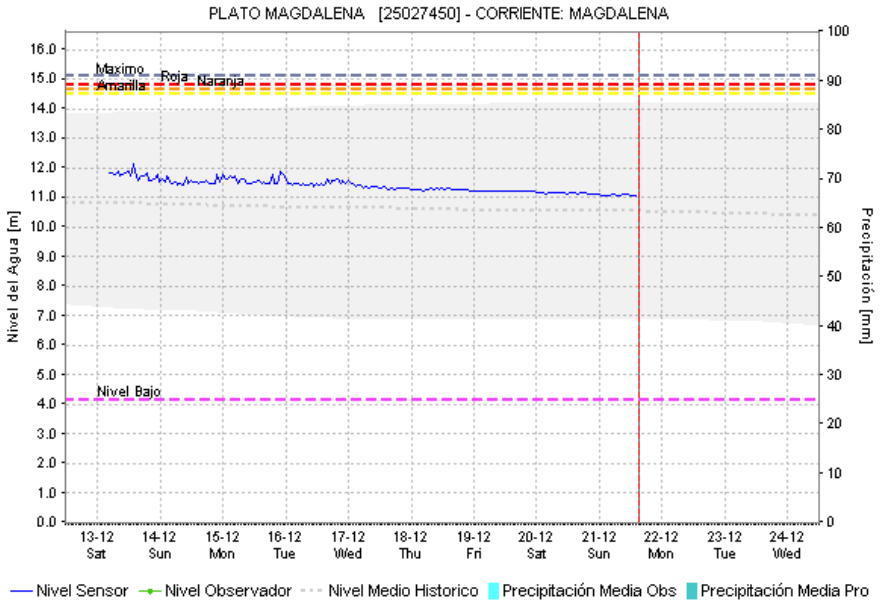
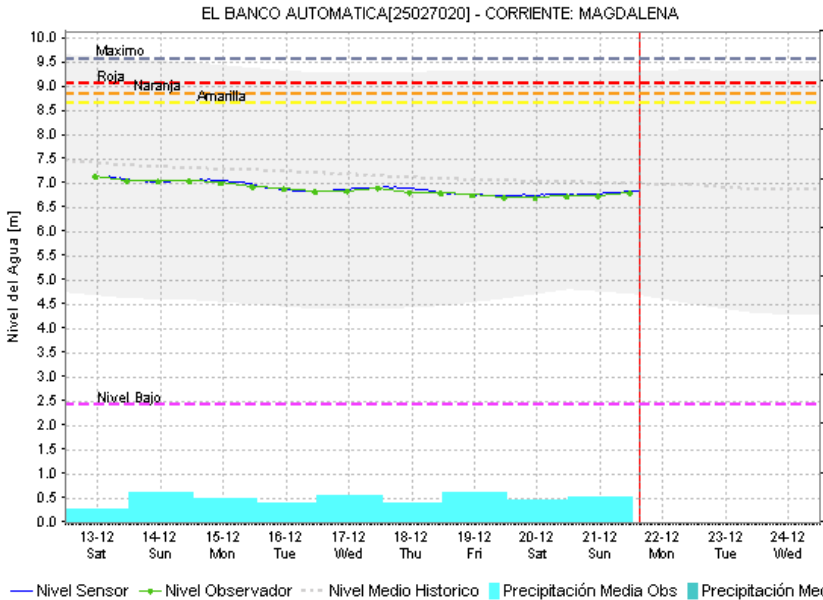
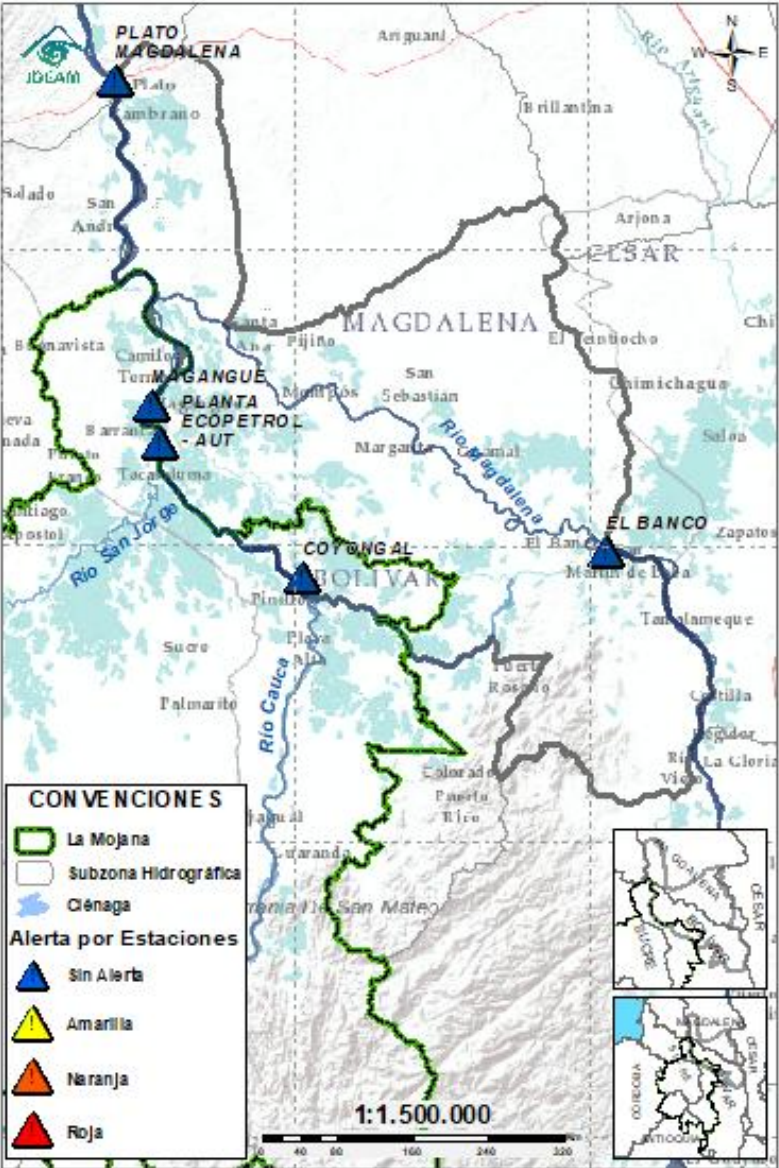

Subzona hidrográfic a	Alerta	Descripción
Directos Bajo Magdalena entre el Banco y el Plato	Sin alerta	Predominio en el descenso de niveles, sin embargo se registra ligero ascenso de nivel a la altura de El Banco Magdalena, el cual se verá reflejado en los Brazos de Loba y Mompós.

## EQUIPO DE TRABAJO CENTRO REGIONAL DE PRONÓSTICO Y ALERTAS TEMPRANA DE LA MOJANA

### **IDEAM**

[www.ideam.gov.co/](http://www.ideam.gov.co/)

**Correo electrónico:**

[servicio@ideam.gov.co](mailto:servicio@ideam.gov.co),

Teléfono: 307 5625 ext. 1334 - 1336.

### **CORPOMOJANA**

<http://www.corpomojana.gov.co/>

**Correo electrónico:**

[corpomojana@corpomojana.gov.co](mailto:corpomojana@corpomojana.gov.co)

Teléfono: (+575) 295 5347

### **MINISTERIO DE AMBIENTE Y DESARROLLO SOSTENIBLE**

[Ministerio de Ambiente y Desarrollo Sostenible](http://Ministerio de Ambiente y Desarrollo Sostenible)  
([minambiente.gov.co](http://minambiente.gov.co))

### **FONDO PARA LA VIDA Y LA BIODIVERSIDAD**

#### **Proyecto**

Fortalecimiento de capacidades en la democratización de la información hidrometeorológica en la ecorregión de La Mojana en el marco del ordenamiento ambiental del territorio alrededor del agua

<https://www.fiducoldex.com.co/negocios-fiduciarios/fondo-para-la-vida-y-la-biodiversidad>

